



regionaal welzijnsoverleg Waasland

**INFOMOMENT 10 DECEMBER 2018
KRACHTGERICHT RTJ WAAS & DENDER**

PROGRAMMA

- **Welkom**

Gerry Van de Steene, voorzitter RWO Waasland

- **De organisatie van de jeugdhulp ... in evolutie**

Guy Tindemans, directeur vzw Hof ter Welle

- **De Brede Instap**

Johan van Acker, directeur Vrij CLB Waas & Dender

- **De Praktijk**

Ann Dewulf, projectcoördinator Krachtgericht RTJ Waas & Dender

- **De eerstelijnspsychologische functie**

Ilse Wauters, verantwoordelijke kinder- en jongerenteam CGG Waas & Dender

- **Vragen?**

- **Netwerkmoment met koffie/thee/cake**

RWO ALS KERNPARTNER

RWO bevordert in het Waasland de samenwerking inzake welzijn en sociale dienstverlening tussen lokale besturen, particuliere organisaties, hun medewerkers en de netwerken waarin zij participeren en draagt zo bij tot een regionaal aanbod dat tegemoet komt aan actuele noden en beleidstendensen.

DE ORGANISATIE VAN DE JEUGDHULP ... IN EVOLUTIE

- **in Vlaanderen**

- Maatschappelijke beleidsnota Bijzondere Jeugdzorg 1999
- Experimenten in drie regio's in Vlaanderen (én een in het Waasland)
- 2004 : een eerste decreet Integrale Jeugdhulp en een decreet betreffende de rechtspositie van de minderjarige in de IJHV
- 2013 : Een aangepast decreet Integrale Jeugdhulp
- Beleidstekst integrale jeugdhulp 2.0 : geactualiseerde bakens
- **Vier werven**

- **in Waas & Dender**

- Experiment in het Waasland i.s.m. UGent (Rudi Roose)
- Actief netwerkoverleg integrale jeugdhulp : bv. stop de kindercarroussel
- Intersectoraal team Positieve Heroriëntering
- **Krachtgericht RTJ Waas en Dender : 1 gezin 1 plan**

DE ORGANISATIE VAN DE JEUGDHULP ... IN EVOLUTIE

- **in Vlaanderen:**

Werk 1: Versterking rechtstreeks toegankelijke hulp (1 gezin = 1 plan)

- de afstand tussen brede instap en rechtstreeks toegankelijke jeugdhulp korter maken
- de extra capaciteit in de Jeugdhulp sneller tot bij de hulpvraag brengen
- door versterkte regionale samenwerking de mazen van het net dichteren ook in crisissituaties of wanneer er sprake is van verontrusting

Werk 2: Zorggarantie voor het jonge kind

Werk 3: Ondersteuning van jongvolwassenen

Werk 4: Uitwerking jeugddelinquentierecht

- **in Waas & Dender:**

Werk 1: Krachtgericht RTJ Waas en Dender

1 GEZIN 1 PLAN IN ONZE REGIO: KRACHTGERICHT RTJ WAAS & DENDER

TIJDSPAD

- Medio 2017 :
 - oproep kandidatuurstelling
 - 15 regio's gezocht – 1 miljoen €/regio beschikbaar
 - voorwaarden : regio bepalen, netwerk opzetten, hulp binnen de maand
- Najaar 2017 :
 - eerste partnerbijeenkomst
 - regiobepaling : Sint-Niklaas, Zele, Lokeren, Temse, Waasmunster, Hamme
 - structuur : partnervergadering, stuurgroep, netwerkcomité, RWO = kernpartner
 - begin van uitwerking concept + indiening kandidatuur regio
- Voorjaar 2018 :
 - aanwerving projectcoördinator
 - uitwerking concept
 - voorstel verdeling van de middelen
- Najaar 2018 :
 - voorbereidingen operationele opstart
 - aanwerving gezinsplancoaches en eerstelijnspsychologen
 - samenwerkingsovereenkomst tussen alle partners
- 1 januari 2019 :
 - opstart netwerk Krachtgericht Waas en Dender : 1 gezin 1 plan

BREDE INSTAP

Iedereen kan terecht bij ons met alle vragen rond
de integrale jeugdhulp



BREDE INSTAP

1. **Rechtstreeks Toegankelijke Jeugdhulp (RTJ) Brede instap**
= drie organisaties met modulering
2. **Welzijnshulp buiten Integrale Jeugdhulp (IJH)**
= alle eerstelijnsdiensten (o.a eerstelijnszones)
 - Huisartsen -psychiaters
 - Paramedici – therapeuten
 - Ziekenhuizen – psychiatrie
 - OCMW's
 - ...

Brede Instap is geen verplichte tussenstap voor RTJ

BREDE INSTAP RTJ IN WAAS EN DENDER

- CAW – JAC
- KIND & GEZIN (consultatiebureaus – HUIZEN VAN HET KIND)
- CLB
 - GO! CLB Dendermonde
 - GO! CLB Waasland
 - VCLB Waas en Dender
 - VCLB Wetteren

WIE IS WIE VOOR DE BREDE INSTAP 1G1P

- **CAW – JAC**
 - Lokeren
 - Sint-Niklaas
 - Dendermonde
 - **KIND & GEZIN** (consultatiebureaus) – **HUIZEN VAN HET KIND**
 - Sint-Niklaas
 - Zele
 - Lokeren
 - Temse
 - Waasmunster
 - Hamme
 - **CLB**
 - GO! CLB Dendermonde
 - GO! CLB Waasland
 - VCLB Waas en Dender
- 

WAT DOEN WE BINNEN DE BREDE INSTAP? (MODULES)

1. Aanbieden van de INSTAPPROCEDURE

- ONTHAAL
- VRAAGVERHELDERING
- AANBODSVERHELDERING
- HULPVERLENINGSVOORSTEL
- VERWIJZING
- KORTE HULP
- INFORMATIEVERSTREKKING

2. INFORMATIE & ADVIES

- Vrijblijvend aanbieden van
 - Praktische
 - Algemene
- Wegwijs informatie

Bron: modulering 2.0

KNELPUNTEN ERVAREN BIJ DE BREDE INSTAP

Wachlijsten in RTJ en hulpverleningscircuits

Overbruggingshulp weegt zwaar

Onoverzichtelijk jeugdhulp landschap

Zoektocht naar hulp voor cliënt én hulpverlener

Continuïteit van de zorg moeilijk te garanderen

Gezinnen in crisissituaties

Preventief werken is moeilijk

Verschillende hulpverleners bij 1 cliënt zonder zicht op elkaar



KANSEN VOOR DE BREDE INSTAP IN 1G1P

- Vluggere gezinnen toeleiden naar hulp vooraleer crisis
 - Anticiperen op crisis
 - Hulp coördineren samen met RTJ en NRTJ en welzijnspartners buiten IJH
 - Vermijden van toeleiding naar VK-OCJ-parket
 - Sneller alle betrokken hulpverlening rond de tafel met het gezin
 - Duidelijker beeld van het functioneren van het gezin via het gezin en de partners rond de tafel
 - 1 aanspreekfiguur voor het gezin
- 

BREDE INSTAP KAN HET NIET ALLEEN

- Voor het bijstaan van kwetsbare groepen in de samenleving moeten we de krachten samen met de gezinnen bundelen
 - Vertrekken vanuit de krachten van gezinnen, kinderen en jongeren
 - Vertrekken vanuit hun prioritering, hun hulpbehoefte
- 

DE PRAKTIJK



DOEL 1 GEZIN = 1 PLAN

- Kloof tussen de Brede Instap (JAC, CLB, eerstelijnsdiensten, inloopteams K&G, consultatiebureaus K&G) en de Rechtstreeks Toegankelijke Jeugdhulp bij Jongerenwelzijn, VAPH en K&G korter maken
 - Kortere wachttijd: hulp binnen de maand
 - Minstens 200 gezinnen op jaarbasis hulp bieden binnen de maand
 - Krachten bundelen door intersectoraal samen te werken
 - 1 plan voor elk gezin
 - Project overkoepelt een aan elkaar grenzend bevolkingsgebied van 200 000 à 250 000 inwoners
- 

WERKINGSGBIED KRACHTGERICHT RTJ WAAS & DENDER

Volgende Openbare Besturen zijn betrokken:

- Hamme
- Zele
- Waasmunster
- Lokeren
- Temse
- Sint-Niklaas

→ Circa 200 000 inwoners

PARTNERS BINNEN HET PROJECT (45)

- Openbare besturen
 - Kind & Gezin, Huizen van het kind, CKG
 - OCMW's
 - Organisaties binnen Jongerenwelzijn
 - Gemandateerde voorzieningen: VK, OCJ, SDJ
 - CLB's
 - Organisaties Vlaams Agentschap voor Personen met een handicap
 - Gespecialiseerde Geestelijke Gezondheidszorg (CAR, CGG, AZ Nikolaas)
 - AWW
 - Familiezorg/Familiehulp
 - Vzw De Keerkring
 - Kinderopvang
 - **RWO Waasland (kernpartner)**
 - RWOD
- 

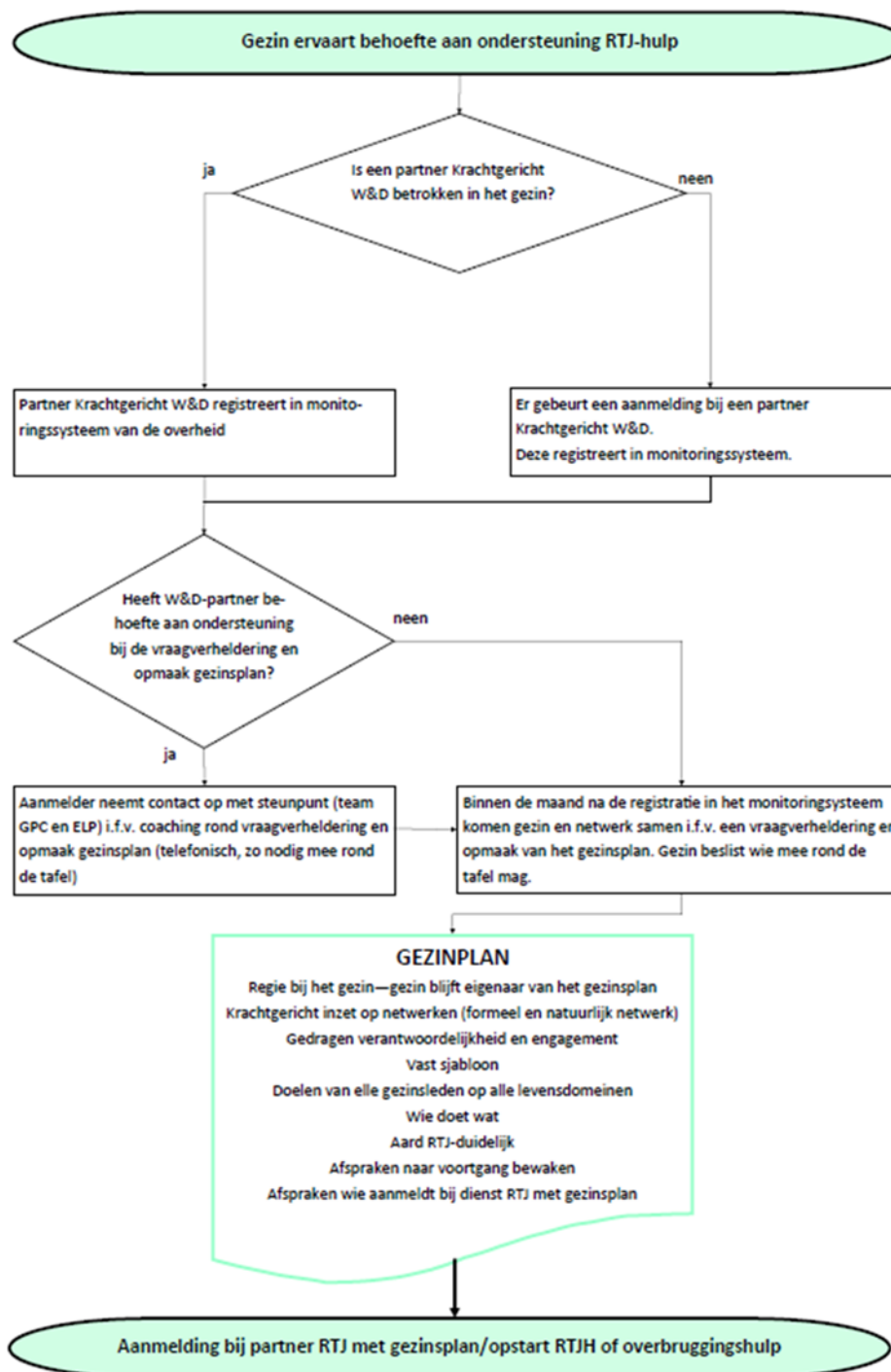

Gezin ervaart behoefte aan ondersteuning RTJ-hulp

ja
Is een partner Krachtgericht W&D betrokken in het gezin?
neen

Partner Krachtgericht W&D registreert in monitoringssysteem van de overheid

Er gebeurt een aanmelding bij een partner Krachtgericht W&D.
Deze registreert in monitoringssysteem.

ja
Heeft W&D-partner behoefte aan ondersteuning bij de vraagverheldering en opmaak gezinsplan?
neen

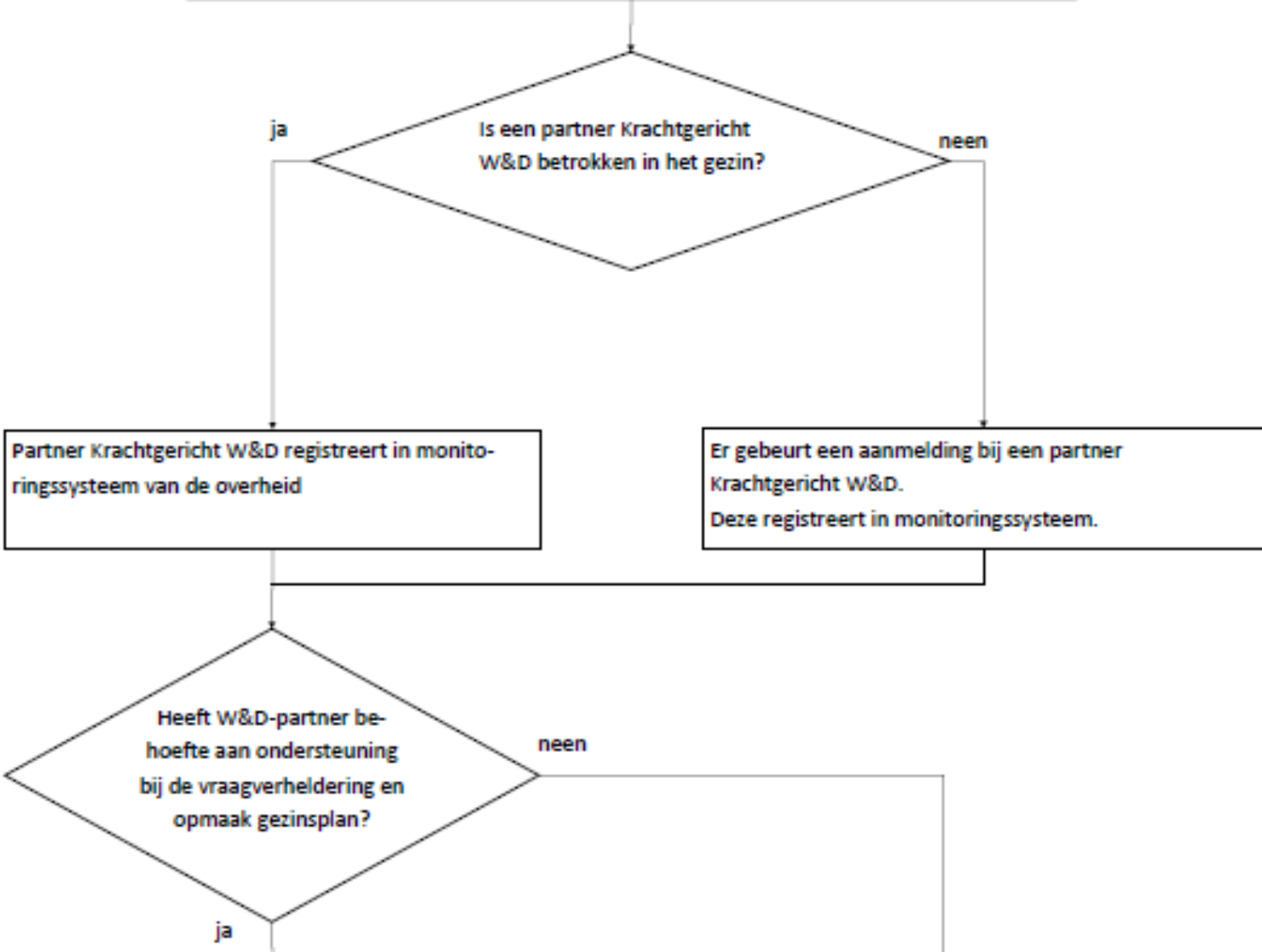

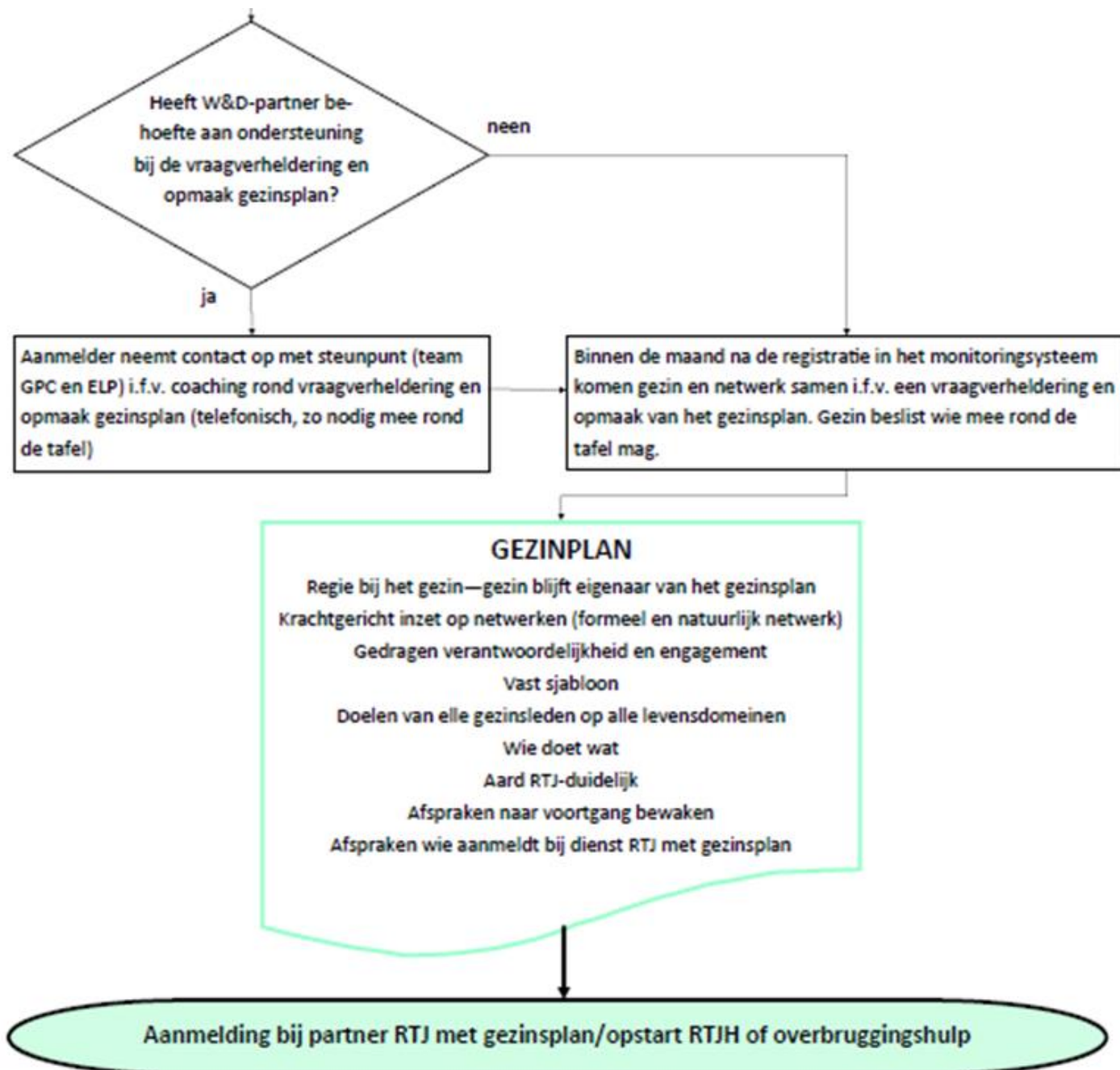

ENGAGEMENT BIJ ALLE PARTNERS

- een gezinsplan maken met het gezin en hun netwerk
- het gezinsplan dragen samen met het gezin en het (natuurlijke en formele) netwerk
- voor elke vraag naar RTJ binnen de maand samenzitten om mee het gezinsplan verder vorm te geven

HOE ZIJN WE TOT EEN SJABLOON GEKOMEN?

- Werkgroep gezinsplan
- Dialoog met cliëntorganisaties
- Handleiding wordt voorzien
- Integratie met “wat als we ongerust zijn?”
- Eind december 2018, op website van RWO Waasland:
<http://www.rwowaasland.be/>

Gezinsplan van

start datum:



WIE ZIJN JULLIE?

Naam	Geboortedatum	Adres	Rol in het gezin	Mailadres	Telefoonnummer	Op welke dagen best bereikbaar

BELANGRIJKE INFORMATIE VOLGENS DE GEZINSLEDEN:

Gezinsplan van

start datum:

PLANOPVOLGER (aangeduid door het gezin)				
Naam	Relatie tot het gezin en/of werkzaam bij welke organisatie:	mailadres	telefoonnummer	Op welke dagen goed bereikbaar
VERTROUWENSPERSOON VOOR DE OUDERS				
Naam	Relatie tot het gezin en/of werkzaam bij welke organisatie:	mailadres	telefoonnummer	Op welke dagen goed bereikbaar
VERTROUWENSPERSOON VOOR HET KIND/DE JONGERE				
Naam	Relatie tot het gezin en/of werkzaam bij welke organisatie:	mailadres	telefoonnummer	Op welke dagen goed bereikbaar
AFSPRAKEN OVER AFSTEMMING:				

Gezinsplan van

start datum:

WAT LOOPT ER GOED EN WAT HEEFT AL GEWERKT?	WAT ZIJN JULLIE ZORGEN?	WAAR WILLEN JULLIE NAARTOE?
Volgens de ouders	Volgens de ouders	Volgens de ouders
Volgens het kind	Volgens het kind	Volgens het kind
Volgens anderen	Volgens anderen	Volgens anderen

Gezinsplan van

start datum:

• OVERZICHT BIJENKOMSTEN

DATUM	AANWEZIGEN BIJ DE BIJENKOMST	OVER WELKE DOELEN	HOE WAS DEZE BIJENKOMST VOOR DE AANWEZIGE GEZINSLEDEN? (0-10) WAAROM GEEF JE DIT CIJFER?

3 LOKALE STEUNPUNTEN

- 3 subregio's in 3 verschillende organisaties brede instap:
 - Sint-Niklaas: Huis van het Kind Sint-Niklaas
 - Lokeren/Hamme/Zelee/Waasmunster: Huis van het Kind Lokeren
 - Temse: Vrij CLB Waas & Dender in Sint-Niklaas
- 3 gezinsplancoaches en 3 eerstelijnspsychologen
- vormen samen met de projectcoördinator een team van 7 mensen

3 GEZINSPLANCOACHES

- 3 x 0,50 VTE
- Taken gezinsplancoaches:
 - coaching (op vraag) ifv goede gezinsplannen
 - Experten in het krachtgericht en netwerkgericht werken
 - Experten in kennis van de lokale sociale kaart
 - intervisie organiseren
 - lokale noden signaleren naar samenwerking in functie van goede hulp aan gezinnen

EERSTELIJNSPSYCHOLOGEN

- 3 x 0,75 VTE
- opdrachten:
 - Geestelijke gezondheidsproblemen tijdig opsporen en nagaan welke hulp nodig is
 - Zorg bieden bij niet-complexe geestelijke gezondheidsproblemen
 - Toeleiden naar gespecialiseerde geestelijke gezondheidszorg
 - Consultfunctie ten aanzien van de partners van Krachtgericht Waas & Dender
 - Handvaten bieden om signalen op te merken
 - Mee nadenken bij vermoeden van bepaalde problematiek
 - Informeren/vorming bieden

KLOOF TUSSEN DE BREDE INSTAP EN HET RTJ AANBOD KORTER MAKEN

Gedeelde intersectorale visie om krachtgericht en netwerkgericht samen te werken met de gezinnen.

- Investeren door vorming
- Een gedeeld sjabloon van een gezinsplan voor de pilootregio
- Coaching door gezinsplancoaches in de lokale steunpunten, die experts zijn in netwerkversterking en het opmaken van gezinsplannen.
- Intervisie organiseren voor hulpverleners door de lokale steunpunten

Een belangrijk deel van de middelen gaat naar uitbreiding van het aanbod RTJH, uitsluitend bestemd voor de pilootregio

BESTEDING VAN DE MIDDELEN

UITBREIDING MIDDELEN RTJ	850 000 €
ONDERSTEUNING:	150 000 €
KERNPARTNER RWO	
3 LOKALE STEUNPUNTEN	
VORMING	
OTA vzw	
Totaal:	1 000 000 €

WELKE ORGANISATIES ZETTEN EXTRA CAPACITEIT JEUGDHULP IN?

Organisatie K&G:

- CKG Open Poortje

Organisaties Jongerenwelzijn:

- Lia vzw
- Spoor 56
- Hof ter Welle vzw
- Vrij CLB Waas & Dender (versterking Team Sherpa, positieve heroriëntering)
- CAW Oost-Vlaanderen (versterking Team Sherpa, positieve heroriëntering)

Organisaties VAPH:

- TB-Accent
- Tanderuis
- Sint-Lievenspoort
- Kwadrant
- Fiola vzw
- Hagewinde
- Blijdorp

INZET AANBOD RECHTSTREEKS TOEGANKELIJKE JEUGDHULP

- Inzet bestaande capaciteit
- Uitbreiding capaciteit
- Overbruggingshulp

INZET AANBOD RECHTSTREEKS TOEGANKELIJKE JEUGDHULP

INZET BESTAANDE CAPACITEIT

- Elke partner die rechtstreeks jeugdhulp aanbiedt (VAPH, JWZ, CKG)
- Vaste afspraken volgens een uniform principe over de organisaties en sectoren heen
- In de praktijk: het gewone aanbod zoals we dit nu kennen (contextbegeleiding)
- Maar geïntegreerd in de werking van het samenwerkingsverband

INZET AANBOD RECHTSTREEKS TOEGANKELIJKE JEUGDHULP

UITBREIDING AAN CAPACITEIT

- Over de verschillende organisaties en sectoren heen die rechtstreeks toegankelijke jeugdhulp aanbieden in de pilootregio
- Flexibel inzetbaar:
 - niet gebonden aan sector-specifieke eisen inzake intensiteit, frequentie van de begeleiding
 - niet gebonden aan sector-specifieke verwachtingen inzake verslaggeving
 - creatief omspringen met de middelen: er is veel mogelijk!
(bv. oudertraining, vrijwilligerswerking starten, ...)
 - met als doel zoveel mogelijk gezinnen binnen de maand te helpen met de middelen die er zijn

INZET AANBOD RECHTSTREEKS TOEGANKELIJKE JEUGDHULP OVERBRUGGINGSHULP

Indien een RTJ aanbod nodig is, maar dit RTJ aanbod is nog niet voorhanden, worden afspraken gemaakt in het kader van overbruggingshulp

- overbruggingshulp vanuit elke sector: K&G, VAPH, JWZ
- Goed evenwicht over de sectoren heen
- 1/4de van de uitbreidingsmiddelen
- Aanbod duurt maximum 3 à 4 maanden
- Flexibel inzetbaar

SAMENWERKING MET GEMANDATEERDE VOORZIENINGEN & GERECHTELIJKE JEUGDHULP

SPANNINGSVELD: regie bij het gezin versus gedwongen hulp



RTJ VANUIT OCJ/SDJ/VK GEÏNDICEERD

Aanmelding bij een organisatie RTJ door OCJ/SDJ/VK

Registratie in het monitoringsysteem van de overheid

JEUGDHULPPLAN OPGELEGD DOOR DE OCJ/SDJ/VK WORDT BINNEN DE MAAND MET GEZIN (EN NETWERK) BESPROKEN

**Duidelijk waar de OCJ/VK/SDJ regie neemt en waar het gezin de regie heeft
Maximaal regie bij het gezin**

"Type" cliëntrelatie i.t.v. hulpvraag, probleeminzicht rond de verontrusting en de mate waarin gezin in staat is de regie te nemen	Bij wie ligt de regie?
<ul style="list-style-type: none">• Aanwezige hulpvraag en probleeminzicht bij gezin• Gezin in staat om de regie te nemen	<ul style="list-style-type: none">• maximale regie bij het gezin
<ul style="list-style-type: none">• Geen/bepaalde hulpvraag en/of probleeminzicht• in staat om de regie te nemen	<ul style="list-style-type: none">• regie bij OCJ/SDJ/VK i.t.v. formuleren van bodemeisen• gezin krijgt regie te nemen over het de wijze waarop aan de bodemeisen wordt voldaan
<ul style="list-style-type: none">• Geen/bepaalde hulpvraag en/of probleeminzicht• onvoldoende in staat de regie te nemen	<ul style="list-style-type: none">• regie bij OCJ/SDJ/VK i.t.v. formuleren van bodemeisen en hulpaanbod• minimale regie bij het gezin

AARD RTJ-HULP DUIDELIJK

Zodra jeugdhulpplan beschikbaar kan RTJH of overbruggingshulp starten

GEZINPLAN

Regie bij het gezin, gezin is eigenaar van het plan
Krachtgericht inzet op netwerken (formeel en natuurlijk netwerk)
Gedragen verantwoordelijkheid en engagement
Vast sjabloon
Doelen van alle gezinsleden op alle levensdomeinen
Wie doet wat
Rol RTJ-duidelijk
Afspraken naar voortgang bewaken

RTJ VANUIT OCJ/SDJ/VK GEÏNDICEERD

Aanmelding bij een organisatie RTJ door OCJ/SDJ/VK

Registratie in het monitoringsysteem van de overheid

JEUGDHULPPLAN OPGELEGD DOOR DE OCJ/SDJ/VK WORDT BINNEN DE MAAND MET GEZIN (EN NETWERK) BESPROKEN

**Duidelijk waar de OCJ/VK/SDJ regie neemt en waar het gezin de regie heeft
Maximaal regie bij het gezin**

"Type" cliëntrelatie i.t.v. hulpvraag, probleeminzicht rond de verontrusting en de mate waarin gezin in staat is de regie te nemen	Bij wie ligt de regie?
<ul style="list-style-type: none">• Aanwezige hulpvraag en probleeminzicht bij gezin• Gezin in staat om de regie te nemen	<ul style="list-style-type: none">• maximale regie bij het gezin
<ul style="list-style-type: none">• Geen/bepaalde hulpvraag en/of probleeminzicht• in staat om de regie te nemen	<ul style="list-style-type: none">• regie bij OCJ/SDJ/VK i.t.v. formuleren van bodemeisen• gezin krijgt regie te nemen over het de wijze waarop aan de bodemeisen wordt voldaan
<ul style="list-style-type: none">• Geen/bepaalde hulpvraag en/of probleeminzicht• onvoldoende in staat de regie te nemen	<ul style="list-style-type: none">• regie bij OCJ/SDJ/VK i.t.v. formuleren van bodemeisen en hulpaanbod• minimale regie bij het gezin

AARD RTJ-HULP DUIDELIJK

<ul style="list-style-type: none"> • Aanwezige hulpvraag en probleeminzicht bij gezin • Gezin in staat om de regie te nemen 	<ul style="list-style-type: none"> • maximale regie bij het gezin
<ul style="list-style-type: none"> • Geen/beperkte hulpvraag en/of probleeminzicht • in staat om de regie te nemen 	<ul style="list-style-type: none"> • regie bij OCJ/SDJ/VK i.t.v. formuleren van bodemeisen • gezin krijgt regie te nemen over het de wijze waarop aan de bodemeisen wordt voldaan
<ul style="list-style-type: none"> • Geen/beperkte hulpvraag en/of probleeminzicht • onvoldoende in staat de regie te nemen 	<ul style="list-style-type: none"> • regie bij OCJ/SDJ/VK i.t.v. formuleren van bodemeisen en hulpaanbod • minimale regie bij het gezin

AARD RTJ-HULP DUIDELIJK

Zodra jeugdhulpplan beschikbaar kan RTJH of overbruggingshulp starten

GEZINPLAN

Regie bij het gezin, gezin is eigenaar van het plan
 Krachtgericht inzet op netwerken (formeel en natuurlijk netwerk)
 Gedragen verantwoordelijkheid en engagement
 Vast sjabloon
 Doelen van alle gezinsleden op alle levensdomeinen
 Wie doet wat
 Rol RTJ-duidelijk
 Afspraken naar voortgang bewaken

3 EERSTELIJNSPSYCHOLOGEN (ELP)



WAAROM EERSTELIJNSPSYCHOLOGEN?

Lange wachttijden in jeugdhulp en GGZ

Laattijdig opsporen van psychische problemen



HOOFDOPDRACHT

- snelle
- kortdurende
- nabije
- en vroegtijdige

hulp bij geestelijke gezondheidsproblemen (psychische en ontwikkelingsproblemen) bij kinderen, jongeren en hun gezin.

OPDRACHTEN

- Psychische problemen bij kinderen/jongeren tijdig opsporen en nagaan welke hulp nodig is
 - Kortdurende psychotherapie bij niet complexe problematieken
 - Toeleiden naar gespecialiseerde geestelijke gezondheidszorg indien nodig
 - Ondersteuning voor andere diensten: coaching en consult
- 

HOE AANMELDEN?

- Via consult: hulpverlener neemt contact met ELP
- Gezinsplan is voor handen of ELP wordt hierin betrokken

CONTACTGEGEVENS STEUNPUNTEN

Steunpunt Huis van het Kind Lokeren (Lokeren, Hamme, Zele & Waasmunster)

Adres: Sportlaan 2 te 9160 Lokeren

Gezinsplancoach: Simon Dessein Simon@krachtgerichtwaasendender.be GSM: 0470/61.29.23

Eerstelijnspsycholoog: Leen Senaeve leen@krachtgerichtwaasendender.be GSM: 0499/90.49.19

Steunpunt Huis van het kind Sint-Niklaas (Stad Sint-Niklaas)

Adres: Kazernestraat 35 te 9100 Sint-Niklaas tel.: 03/778.37.00

Gezinsplancoach: Caroline De Clercq caroline@krachtgerichtwaasendender.be GSM:0499/88.29.63

Eerstelijnspsycholoog: Jurgen Smet jurgen@krachtgerichtwaasendender.be GSM: 0477/96.33.50

Steunpunt Vrij CLB Waas & Dender (Temse)

Adres: Ankerstraat 63 te 9100 Sint-Niklaas tel.: 03 316 20 00

Gezinsplancoach: Anja Goossens anja@krachtgerichtwaasendender.be GSM: 0499/75.24.47

Eerstelijnspsycholoog:

Projectcoördinator: Ann Dewulf ann@rwowaasland.be GSM: 0492/73.61.29

ZIJN ER NOG VRAGEN